

กำหนดการเดินทางศึกษาดูงาน
หลักสูตร “RECU SENIOR # 67”
ระหว่างวันที่ 2 – 7 ตุลาคม 2567

@ YOKOHAMA - FUJI KAWAGUCHIKO – TOKYO, JAPAN

วันพุธที่ 2 ตุลาคม 2567 (วันแรกของการเดินทาง)

(SUWANNABHUMI INTERNATIONAL AIRPORT)

20.30 น. ทุกท่านพร้อมกัน ณ สนามบินสุวรรณภูมิ อาคารผู้โดยสารต่างประเทศ ชั้น 4 ประตู 5 เคาร์เตอร์ N ลงทะเบียนรับ TAG ตัดกระเป๋า และ CHECK IN ณ เคาน์เตอร์สายการบิน

23.15 น. นำท่านออกเดินทางสู่สนามบินฮาเนดะ ประเทศญี่ปุ่น (ระยะเวลาเดินทางประมาณ 6 ชม. 15 นาที)

วันพฤหัสบดี 3 ตุลาคม 2567 (วันที่สองของการเดินทาง)

(HANEDA INTERNATIONAL AIRPORT – YOKOHAMA – FUJI KAWAGUCHIKO – HOTEL ระดับ 4 ดาว)

06.55 น. นำทุกท่านเดินทางถึงสนามบินฮาเนดะ ประเทศญี่ปุ่น ผ่านการตรวจคนเข้าเมือง และรับกระเป๋า สัมภาระให้เรียบร้อย

09.00 น. นำทุกท่านออกเดินทางโดยรถบัสปรับอากาศ VIP จำนวน 40 ที่นั่ง จำนวน 2 คัน

10.30 น. นำทุกท่านเข้าเยี่ยมชมโครงการมทะเล “MINATO MIRAI 21” โครงการสำคัญที่เกิดขึ้นบนพื้นที่ของการมทะเล มีความผสมผสานของโรงงานอุตสาหกรรม บ้านเรือน และสวนสนุก จินโยโกฮามา ยังได้รับการยอมรับให้เป็นเมืองท่องเที่ยวแห่งใหม่และที่สำคัญที่แห่งนี้ยังเป็นหนึ่งในจังหวัดที่มองเห็น “ภูเขาไฟฟูจิ” ได้อย่างชัดเจน การปรับเปลี่ยนสภาพแวดล้อม เมืองสังคมจากเมืองอุตสาหกรรมเป็น Smart City นั้น ได้ตั้งระบบ Central Energy Plant เข้ามาสร้างเป็นแหล่งพลังงานเพื่อป้อนให้กับ ตึกต่าง ๆ อีกด้วย

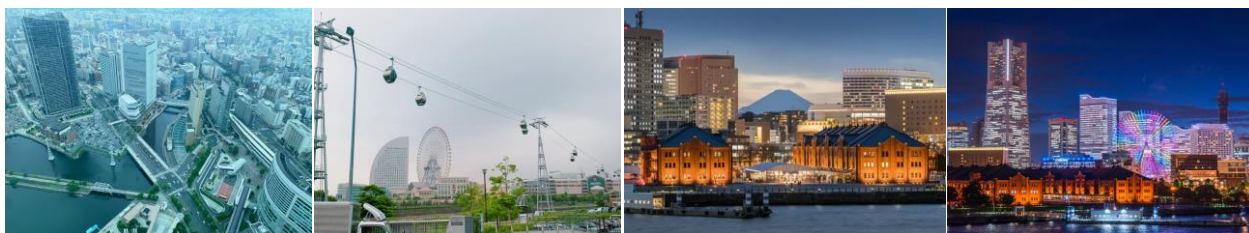

12.30 น. รับประทานอาหารกลางวัน ณ “LOCAL RESTAURANT”

14.00 น. นำทุกท่านเข้าเยี่ยมชมสถานที่ต่าง ๆ ระหว่างทางเพื่อเดินทางไปฟูจิ คาวาฟูจิโกะ อาชิเซ็น หมู่บ้าน โอชิโนะฮัคไค (Oshino Hakkai) หมู่บ้านน้ำใสที่มีบ่อน้ำรวมกันกว่า 8 บ่อ ตามด้วย ฟูจิควิโฮแลนด์

(Fuji – Q Highland) สวนสนุกสุดหวาดเสียวท่ามกลางวิวภูเขาไฟฟูจิที่สวยงามเกินคำบรรยายที่คุณไม่ควรพลาด และที่พลาดไม่ได้ นั่นคือ ทะเลสาบคาวากูจิโกะ (Kawaguchiko) จุดถ่ายรูปรูปอดีตตลอดกาลที่สามารถชมภูเขาไฟฟูจิสุดยิ่งใหญ่ได้แบบใกล้ชิด

16.30 น. นำทุกท่านออกเดินทางเพื่อ CHECK IN เข้าพัก ณ **“โรงแรมระดับ 4 ดาว +”**

17.00 น. ให้ทุกท่านพักผ่อนได้ตามอัธยาศัย แชะออนเซน ซึ่จักรยานรอบๆ ทะเลสาบ ถ่ายรูป ชมบรรยากาศ

19.00 น. รับประทานอาหารเย็นภายในโรงแรมที่พัก **“อาหารไคเซกิ (KAISEKI SET)”**



วันศุกร์ที่ 4 ตุลาคม 2567 (วันที่สามของการเดินทาง)

(WOVEN CITY - SUNSHINE CITY PRINCE HOTEL)

08.00 น. รับประทานอาหารเช้า ณ ห้องอาหารของโรงแรม

10.00 น. นำทุกท่านเข้าเยี่ยมชมโครงการ **“WOVEN CITY”** เมืองอัจฉริยะแห่งอนาคตที่เรียกว่า “Woven City” ซึ่งถูกสร้างขึ้นที่บริเวณฐานของภูเขาไฟฟูจิในญี่ปุ่น เพื่อเป็นห้องปฏิบัติการที่มีชีวิตสำหรับเทคโนโลยีใหม่ๆ ที่ได้รับการพัฒนาโดย Woven Planet บริษัทย่อยของโตโยต้า



12.30 น. รับประทานอาหารกลางวัน ณ **“SHABU RESTAURANT”**

14.00 น. นำทุกท่านออกเดินทางสู่กรุงโตเกียว

16.00 น. นำทุกท่านออกเดินทางเพื่อ CHECK IN เข้าพัก ณ **“SUNSHINE CITY PRINCE HOTEL”**

18.00 น. รับประทานอาหารเย็น ณ **“SEAFOOD BUFFET RESTAURANT”** (บุฟเฟต์ซาบูยักซ์)

วันเสาร์ที่ 5 ตุลาคม 2567 (วันที่สี่ของการเดินทาง)

(CITY SODEGAURA CITY URBAN PLANNING - RECU SENIOR # 67 - NIGHT PARTY)

- 08.00 น. รับประทานอาหารเช้า ณ ห้องอาหารของโรงแรม
- 10.00 น. นำทุกท่านออกเดินทางเพื่อเข้าเยี่ยมชมและศึกษาดูงานโครงการตัวอย่าง
- 10.30 น. นำทุกท่านเดินทางเข้าเยี่ยมชมโครงการ “CITY SODEGAURA CITY URBAN PLANNING” (SMART HEIM CITY SODEGAURA) SOLAR POWER SYSTEM, HEMS (HOME ENERGY MANAGEMENT SYSTEM), E-POCKET SYSTEM (BATTERY), V TO HEIM (ELECTRIC VEHICLE) AIR VENTILATION SYSTEM (AIR FACTORY - KAITEKI AIRY)

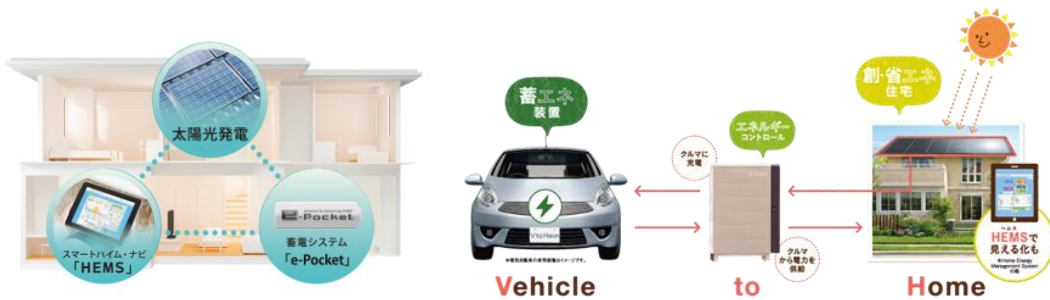

- 13.00 น. รับประทานอาหารกลางวัน ณ “YAKINIKU KING BUFFEET RESTAURANT”
- 15.00 น. นำทุกท่านเดินทางกลับเข้าสู่โรงแรมที่พัก ให้ทุกท่านได้พักผ่อนได้ตามอัธยาศัย
- 18.00 น. รับประทานอาหารเย็น และร่วมงาน “RECU SENIOR # 67” “NIGHT PARTY”
- 22.30 น. ประธานกล่าวปิดงาน และให้ทุกท่านได้พักผ่อนตามอัธยาศัย

วันอาทิตย์ที่ 6 ตุลาคม 2567 (วันที่ห้าของการเดินทาง)

(SHINJUKU PRINCE – HANEDA INTERNATIONAL AIRPORT)

- 07.00 น. รับประทานอาหารเช้า ณ ห้องอาหารของโรงแรม
- 10.00 น. ทุกท่าน CHECK OUT นำกระเป๋าและสัมภาระวางไว้ ณ จุดวางกระเป๋า LOBBY ในโรงแรม
- 10.30 น. อิสระให้ทุกท่านได้ SHOPPING อย่างจุใจในย่าน “SHINJUKU PRINCE”
- 19.00 น. นำทุกท่านออกเดินทางสู่สนามบินนานาชาติฮานาเนดะ ประเทศญี่ปุ่น
- 20.00 น. ทุกท่านเดินทางถึงสนามบินฮานาเนดะ เพื่อทำการ CHECK-IN ณ เคาน์เตอร์สายการบิน

วันจันทร์ที่ 7 ตุลาคม 2567 (วันที่หกของการเดินทาง)

(HANEDA INTERNATIONAL AIRPORT – SUWANNABHUM INTERNATIONAL AIRPORT)

- 00.20 น. ออกเดินทางกลับสู่กรุงเทพฯ โดยสายการบิน (ระยะเวลาเดินทางประมาณ 6 ชม. 40 นาที)
- 05.25 น. นำทุกท่านเดินทางถึงสนามบินสุวรรณภูมิ กรุงเทพฯ โดยสวัสดิภาพ

